Verband der Beamten und
Beschäftigten der Bundeswehr e.V.
im dbb beamtenbund und tarifunion

Zahlen | Daten | Fakten

#WirsindVBB –
Für das Zivilpersonal der Bundeswehr!

Verband der Beamten und Beschäftigten der Bundeswehr e.V. (VBB)

Gemeinsam für Euch! STARK

Kommunikation Attraktiv Kompetent Kritisch Verantwortung Beständig RESPEKT

Vertrauen schaffen Mittendrin

KONSTRUKTIV

Wertschätzung

ANERKENNUNG GEMEINSAM STARK Zukunftsorientiert

Spaß

Zivilpersonal Erfolg

Solidarität Konstruktiv

Beamte Arbeitnehmer

Bundeswehr

Erfolgreich Gemeinsam

Sicherheit starke Verwaltung

#WirsindVBB – Für das Zivilpersonal der Bundeswehr!

Unsere Erfolge...

... können sich sehen lassen!

- Verbesserte Anrechnung von Reisezeiten außerhalb der täglichen Arbeitszeit
- Entfristung Wahlrecht TG/UKV – 3 plus 5 Regel
- Einführung des Jobtickets
- Besoldungs-/Engelterhöhungen
- Verbleib des Travelmanagements in der Bundeswehr
- Dienstpostenbündelung sowohl im mittleren als auch gehobenen Dienst (Karriere am Ort)
- Abbau Beförderungsstau A8 durch Erhöhung der Planstellen
- Anhebung der Dienstposten im Sozialdienst
- Beibehaltung und Anpassung des § 27 BLV
- Erhöhung der Feuerwehrzulage
- Erhöhung der MinZulage
- Einrichtung A 13 mZ Dienstposten
- Konstruktive Begleitung von Gesetzesänderungen (BLV, ARV, AZV, BesStMG)
- Verbesserungen bei der Beihilfeverordnung

Wir sind für:

- Erhalt und Modernisierung des Berufsbeamtentums im Einklang mit dem gesellschaftlichen Wandel.
- Verbesserung der Arbeitsverhältnisse der tarifbeschäftigten Mitglieder durch den Abschluss von Tarifverträgen und sonstige Maßnahmen.
- Förderung und Wahrung der wirtschaftlichen, sozialen und rechtlichen Interessen unserer Mitglieder im Rahmen der geltenden Gesetze und Tarifverträge.
- Stärkung des kollegialen Zusammenhalts unserer Mitglieder.

Dafür treten wir an und ein!

Ziele für die Zukunft:

- Verringerung der Wochenarbeitszeit
- Vereinbarkeit von Beruf, Familie und Dienst
- Vorantreiben der Digitalisierung
- Verbesserung der Infrastruktur
- Verbesserung des Stellengefüges in den Dienststellen, z.B. BwDLZ
- Beibehaltung positiver Arbeitsbedingungen aus der Corona-Krise
- Laufbahndurchlässigkeit
- Wertschätzung durch bessere Aufstiegschancen
- Gleichbehandlung von Entgeltgruppen und Besoldungsgruppen
- Mehr Soziale Gerechtigkeit
- Zulage für höherwertige Tätigkeiten ab dem ersten Tag der Vertretung
- Anreize und Perspektiven für Qualifizierung schaffen
- Erhöhung der Anzahl von Ausbildungsplätzen
- Übernahmegarantie in unbefristete Arbeitsverhältnisse aller Auszubildenden nach bestandener Prüfung
- Beschleunigung von Verwaltungsverfahren, Vermeidung von Reibungsverlusten und Doppelarbeit
- Vereinfachung und Reduzierung von Verwaltungsvorschriften, von Melde- und Berichtspflichten
- Entwicklung von Leistungsanreizsystemen in Verbindung mit besserer Ressourcennutzung
- Entwicklung von Indikatoren und Standards für Leistungsmessung und Ergebniskontrolle

Und so wirken wir:

- ☐ Wir leben Basisdemokratie!
- ☐ Wir sind politisch, konfessionell und finanziell unabhängig!
- ☐ Wir leben Gleichstellung!
- ☐ Wir bekennen uns zur freiheitlich demokratischen Grundordnung!

Der VBB –

Der verlässliche Partner an deiner/ihrer Seite!

Aufbau des VBB

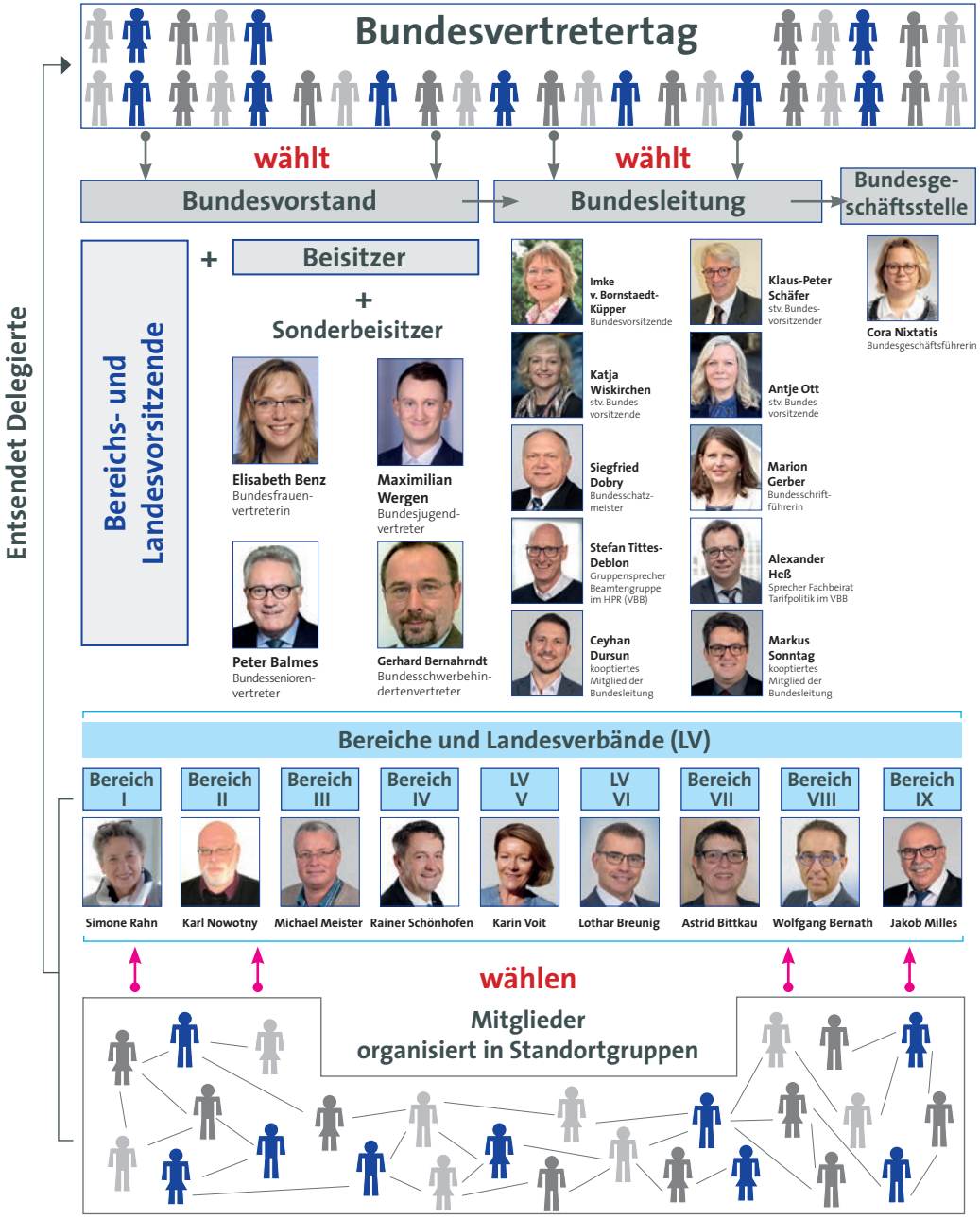

Wo ist mein Nutzen?

- Interessenvertretung durch VBB und dbb beamtenbund und tarifunion
- beitragsfreie Mitgliedschaft für Anwärter/innen aller Laufbahnen, Auszubildende sowie Referendarinnen/Referendare für die Dauer des Vorbereitungsdienstes
- Rechtsberatung und Rechtsschutz in beamten-, arbeits- und sozialrechtlichen Belangen
- beitragsfreie Diensthaftpflichtversicherung
- beitragsfreie Freizeitunfallversicherung
- Sonderkonditionen bei Versicherungen, z.B. in Sachen Alterssicherung, Pflegeversicherung
- Seminare und berufsbegleitende Fortbildungen

... und darüber hinaus halten wir unsere Mitglieder stets auf dem Laufenden:

- Monatszeitschrift „VBB-Magazin“
- VBB - Homepage und soziale Medien
- Aushänge, Sonderinformationen zu Spezialthemen und Veranstaltungen, Beantwortung von Einzelfragen

... Zudem können unsere Mitglieder die Vorteile des dbb nutzen:

dbb vorsorgewerk

dbb vorteilswelt

WIR MÜSSEN DEN VERGLEICH NICHT SCHEUEN – SCHAUEN SIE SELBER!

IM VERGLEICH PREISWERT UND LEISTUNGSSTARK!

Hier direkt Online anmelden
oder den nachfolgenden Abschnitt nutzen.

Beitrittserklärung zum Verband der Beamten und Beschäftigten der Bundeswehr e. V. (VBB)

Ich erkläre hiermit mit Wirkung vom _____ meinen Beitritt zum Verband der Beamten und Beschäftigten der Bundeswehr e. V. (VBB)
Baumschulallee 18a, 53115 Bonn

Name, Vorname | *Geburtsdatum* | *Amtsbez./Entgeltgr.*

(Privatanschrift) Straße, Hausnummer, Postleitzahl, Wohnort

Telefon: | *Mobil:*

E-Mail | *ggfs. Ausbildungsende*

Dienststelle/Org.-Einheit | *Standortgruppe/Bereich/Landesverband*

Ort, Datum | **Unterschrift**

Kurzinformation - Mitgliedsbeiträge/Leistungen

Bezeichnung der Mitgliedschaft	Besoldungs-/ Entgeltgruppe	Beitrags-klasse
Ehrenmitglieder, Auszubildende, Beamte im Vorbereitungsdienst, in der Elternzeit	aller	0
Beamte in der Besoldungsgruppe Arbeitnehmer Entgeltgruppe	A 2 - A 4 E 2	I
Beamte in der Besoldungsgruppe Arbeitnehmer Entgeltgruppe	A 5 - A 6 E 3 - E 5	II
Beamte in der Besoldungsgruppe Arbeitnehmer Entgeltgruppe	A 7 - A 8 E 6 - E 8	III
Beamte in der Besoldungsgruppe Arbeitnehmer Entgeltgruppe	A 9 - A 10 E 9 - E 10	IV
Beamte in der Besoldungsgruppe Arbeitnehmer Entgeltgruppe	A 11 - A 12 E 11 - E 12	V
Beamte in der Besoldungsgruppe Arbeitnehmer Entgeltgruppe	A 13 - A 14 E 13 - E 14	VI
Beamte in der Besoldungsgruppe Arbeitnehmer Entgeltgruppe	A 15 - B 2 E 15	VII
Beamte in der Besoldungsgruppe Arbeitnehmer Entgeltgruppe	B 3 - B 11 E 15 Ü	VIII
Ruhestandsbeamte/innen Witwen/Witwer ehemaliger Mitglieder Rentner/innen	A 2 - A 4 alle E 2	IX (pauschaler Beitrag)

Die jeweils aktuellen Beiträge können Sie der VBB-Homepage entnehmen unter:
www.vbb.dbb.de/mitgliedschaft/beitraege/

Beamte im Ruhestand, Rentner, Teilzeitbeschäftigte (Teilzeit bis 75 % - darüber Beitrag wie Vollzeit) und Altersteilzeitbeschäftigte zahlen den nach ihrer Besoldungs-/Entgeltgruppe um eine Beitragsklasse niedrigeren Mitgliedsbeitrag.

Die Mitgliedsbeiträge der restlichen Beitragsklassen betragen ab 2020 prozentual 0,3 % der jeweils gültigen Besoldung der Eingangsgrundgehälter in den Beitragsklassen.

Um bei Besoldungserhöhungen nicht innerhalb eines laufenden Jahres eine Programmumstellung durchführen zu müssen, wird für den Beitrag des laufenden Jahres die Besoldung des Vorjahres zugrunde gelegt.

Bitte senden Sie die Beitrittserklärung zusammen mit der Erteilung eines SEPA- Lastschriftmandats an Ihre zuständige Standortgruppe oder direkt an die **Bundesgeschäftsstelle des Verbandes der Beamten und Beschäftigten der Bundeswehr e. V. (VBB), Baumschulallee 18 a, 53115 Bonn.**

März 2022

Bei Beitritt zum VBB mit dem Aufnahmeantrag einreichen

Erteilung eines SEPA-Lastschriftmandats

Zahlungsempfänger

Verband der Beamten und Beschäftigten der Bundeswehr e. V. (VBB)
Baumschulallee 18a
53115 Bonn

Gläubiger-Identifikationsnummer:

DE84ZZZ00000029400

Mandatsreferenz

(Mitgliedsnummer - wird von VBB eingetragen und bei Lastschrift auf dem Bank-Datenträger angegeben.)

SEPA-Lastschrift

Ich ermächtige den Verband der Beamten und Beschäftigten der Bundeswehr e.V. (VBB) die von mir zu entrichtenden Mitgliedsbeiträge von meinem Konto mittels SEPA-Lastschrift einzuziehen. Zugleich weise ich mein Kreditinstitut an, die vom Verband der Beamten und Beschäftigten der Bundeswehr e. V. (VBB) auf mein Konto gezogenen Lastschriften einzulösen.

Hinweis:
Ich kann innerhalb von acht Wochen, beginnend mit dem Belastungsdatum, die Erstattung des belasteten Beitrags verlangen. Es gelten dabei die mit meinem Kreditinstitut vereinbarten Bedingungen.

Wiederkehrende Zahlung

☐ vierteljährlich ☐ halbjährlich ☐ jährlich im Voraus

(zutreffendes bitte ankreuzen)

Zahlungspflichtiger (Kontoinhaber)

Name, Vorname, Amtsbezeichnung

(Bankverbindung) Name/Ort der Bank

IBAN: DE I I I I I BIC:

Ort Datum Unterschrift (Kontoinhaber)

Zusatzangaben für die Mitgliederverwaltung:

Derzeitige Standortgruppe oder Bereich/Landesverband

Ich war bereits in einer Mitgliedsgewerkschaft des dbb organisiert:

☐ Ja ☐ Nein von bis

Name der Gewerkschaft

(zur Anerkennung bitte Nachweis vorlegen)

geworben durch:

Name, Vorname

Mitglieder-Werbeaktion

Unter dem Motto „Mitglieder werben Mitglieder" setzt der VBB seine erfolgreiche Mitgliederwerbeaktion auch in diesem Jahr fort.
Wer bis zum 31. Dezember ein neues beitragspflichtiges Mitglied wirbt, erhält eine Werbeprämie in Höhe von 20,00 Euro für jedes geworbene Mitglied.

Fragen, Ideen, Anmerkungen?

Dann wenden Sie sich an uns!

Die Bundesleitung, der Bundesvorstand und die Bundesgeschäftsstelle stehen Ihnen gerne zur Verfügung!

Imke v. Bornstaedt-Küpper
Bundesvorsitzende

Klaus-Peter Schäfer
stv. Bundesvorsitzender

Katja Wiskirchen
stv. Bundesvorsitzende

Antje Ott
stv. Bundesvorsitzende

Siegfried Dobry
Bundesschatzmeister

Marion Gerber
Bundesschriftführerin

Stefan Tittes-Deblon
Gruppensprecher Beamtengruppe im HPR (VBB)

Alexander Heß
Sprecher Fachbeirat Tarifpolitik

Ceyhan Dursun
kooptiertes Mitglied der Bundesleitung

Markus Sonntag
kooptiertes Mitglied der Bundesleitung

#WirsindVBB – Für das Zivilpersonal der Bundeswehr!

Verband der Beamten und Beschäftigten der Bundeswehr e.V.

Bundesgeschäftsstelle:
Baumschulallee 18a
53115 Bonn
Telefon 0228/389270
mail@vbb-bund.de

Besuchen Sie uns unter: **www.vbb-bund.de**

bzw.: